

Dichtelbacher Dorfschell

Sprechstunde des Ortsbürgermeisters

Donnerstags **18:00 bis 19:00 Uhr**

im Multifunktionshaus

E-Mail: **martinhuhn@t-online.de**

Telefon: **06764/1896**

Handy: **01795115258**

1. Beigeordneter **Günter Hein, 06764/645**

2. Beigeordnete **Doris Emmel, 06764/551**

Familienbeauftragte, **Rosemarie Schesack 06764/660**

Gemeindearbeiter **Otto Riedel, 06764/779**

Gemeindearbeiter **Lothar Breidenbach, 06764/703**

Hausmeister Römerhalle **Siegfried Schesack 06764/660**

Grillhüttenwart **Mirco Bast 01749479656**

Sitzung des Gemeinderates

Sitzungstag: Dienstag, 12.05.2015

Sitzungsort: Multifunktionshaus

Sitzungsbeginn: 19:00 Uhr

Tagesordnung:

Öffentliche Sitzung

1. Satzung wiederkehrende Ausbaubeiträge
2. Waldhaushalt 2015/2016
 - a. Weihnachtsbaumkultur
 - b. Resch Abt. 20
 - c. Ersatzaufforstung für Windräder
 - d. Brennholz 2015
3. Sachstand Sportplatzbau
4. Sachstand Baugebietserweiterung „Auf der Kreuzwies“
5. Sachstand Ausbau Kuhberg
6. Mitteilungen und Anfragen

Nichtöffentliche Sitzung

1. Grundstücksangelegenheiten
2. Mitteilungen und Anfragen

Dichtelbach den 26.04.2015
Ortsgemeinde Dichtelbach

Martin Huhn
Ortsbürgermeister

Wiederkehrende Ausbaubeiträge für Straßen

Liebe Dichtelbacher,

Nach einem Urteil des Bundesverfassungsgerichtes im Jahre 2014 dachte ich, zu diesem Thema würde endlich etwas mehr Klarheit bestehen und die Räte in Rheinland-Pfalz hätten mehr Planungssicherheit. Dem ist leider nicht so. Leider muss

man feststellen, dass wir in den Räten durch unser Rechtssystem, gerade in Verwaltungsangelegenheiten, immer wieder mit neuen Urteilen zu diesem Thema zu kämpfen haben. Dadurch sind auch unsere Verwaltungen völlig überlastet und haben jegliche Beratungsfunktionen verloren. Dies liegt zum einen an der Gesetzgebung, weil der Gesetzgeber nicht in der Lage ist, einfache durchführbare Gesetze zu erlassen, in denen Lobbyisten keine Rolle spielen und zum anderen an der Spielwiese von Rechtsverdrehern, die ihre soziale Absicherung erhalten wollen. Dann gibt es noch diejenigen, die einfach mit bestimmten Regeln nicht einverstanden sind und meinen, gegen die Allgemeinheit nach Gutsherrenart vorzugehen. Nun kommt die Gerichtsbarkeit noch dazu. Da auch Richter nur Menschen sind, kommt es vor, dass in verschiedenen Instanzen unterschiedliche Urteile gefällt werden. Die anschließenden Urteilbegründungen bedürfen wiederum eines erneuten Rechtstreites, weil sie keiner versteht. So kann sich so manche Verwaltungsangelegenheit leicht einmal, auch ohne Ergebnis, über Jahre hinziehen. Bisher waren wir im Gemeinderat der Meinung, dass wir anhand der vorliegenden Sach- und Rechtslage unsere Beschlüsse zum Thema „Wiederkehrende Ausbaubeiträge“ getroffen haben. Leider ist dem nicht so, weil es nun doch wieder neue Auslegungen gibt, die die vorhandene Sachlage in Frage stellen. Deshalb wird es, wie bereits von mir angekündigt zunächst keine Beitragsbescheide geben.

Brennholz 2015 IL-Holz

Es ist so weit, das Brennholz 2015 ist gekennzeichnet und kann versteigert werden. Das IL-Holz 4m lang an den Weg gerückt ist mit Namen und Polternummer versehen. Hierfür wurden bereits die Rechnungen versandt. Das bedeutet, dass die Holzwerber ihr bezahltes IL-Holz aufarbeiten können.

Die Polter liegen bergwärts, nach der Grillhütte am Dreieck, weiterhin bergwärts an der Natostraße auf der rechten Seite sowie auf dem ersten befestigten Weg nach der Grillhütte rechts rein. Die restlichen IL-Polter liegen am Wasserhaus an der K45 Richtung Rheinböllener Hütte. Bevor sie mit der Aufarbeitung beginnen bitte nochmals die Polternummer (weiße oder blaue Schilder) mit der Rechnung vergleichen.

Sollte jemand noch IL-Holz benötigen kann er sich bei mir melden. Es ist noch etwas an Reserve da. Sollte jemand mit der Beschreibung Schwierigkeiten haben kann er bei mir nachfragen.

Lagekarte der Waldabteilungen in Dichtelbach (IL-Holz 2015)

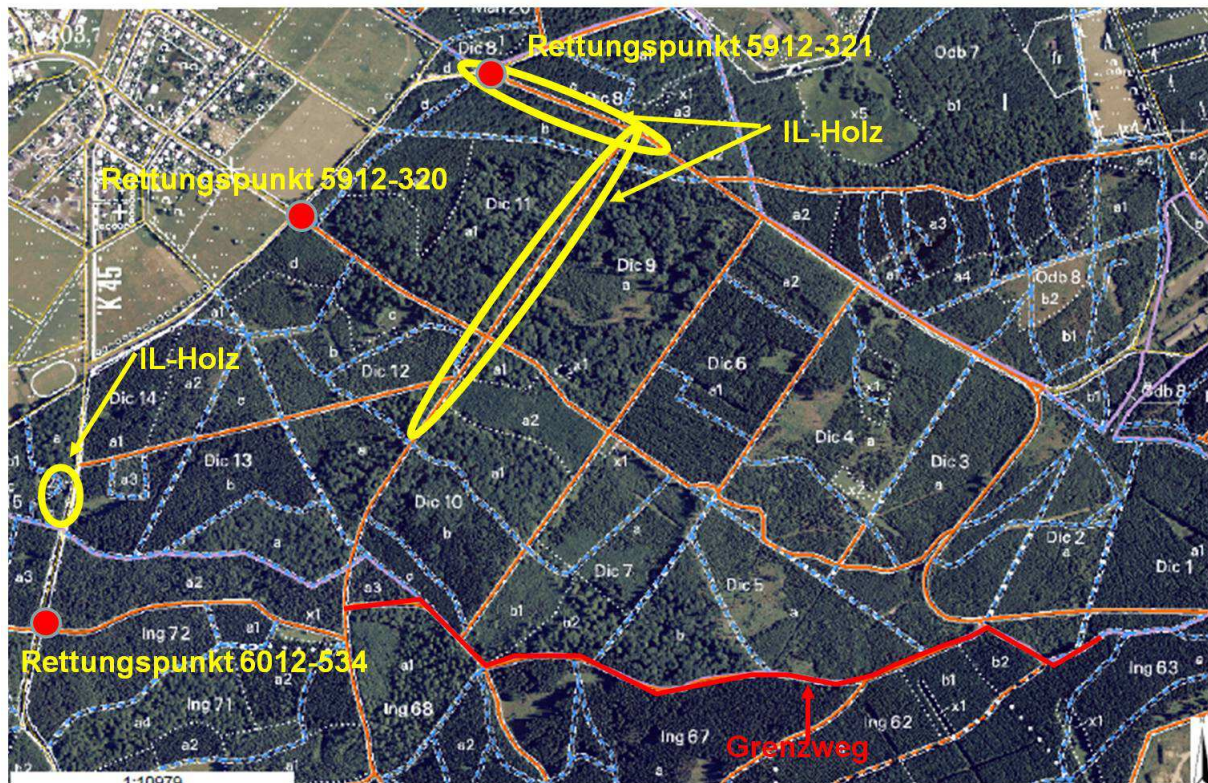

Brennholz 2015 Reiserlose

Am Samstag 09.05.2015 bitte ich alle Selbstwerber die Reiserlose bestellt haben um 09:00 Uhr an die Grillhütte. Von dort aus gehen wir in die Abteilung 8 und anschließend in die Abteilung 15 um die Reiserlose zu versteigern.

Die Abteilung 8 liegt oberhalb der Grillhütte auf der rechten Seite und die Abteilung 15 liegt an der K 45, Richtung Rheinböllener Hütte, auf der rechten Seite.

In diesen beiden Abteilungen können die Selbstwerber vorher schon die einzelnen Reiserlose begutachten.

Lagekarte der Waldabteilungen in Dichtelbach (Holzversteigerung 2015)

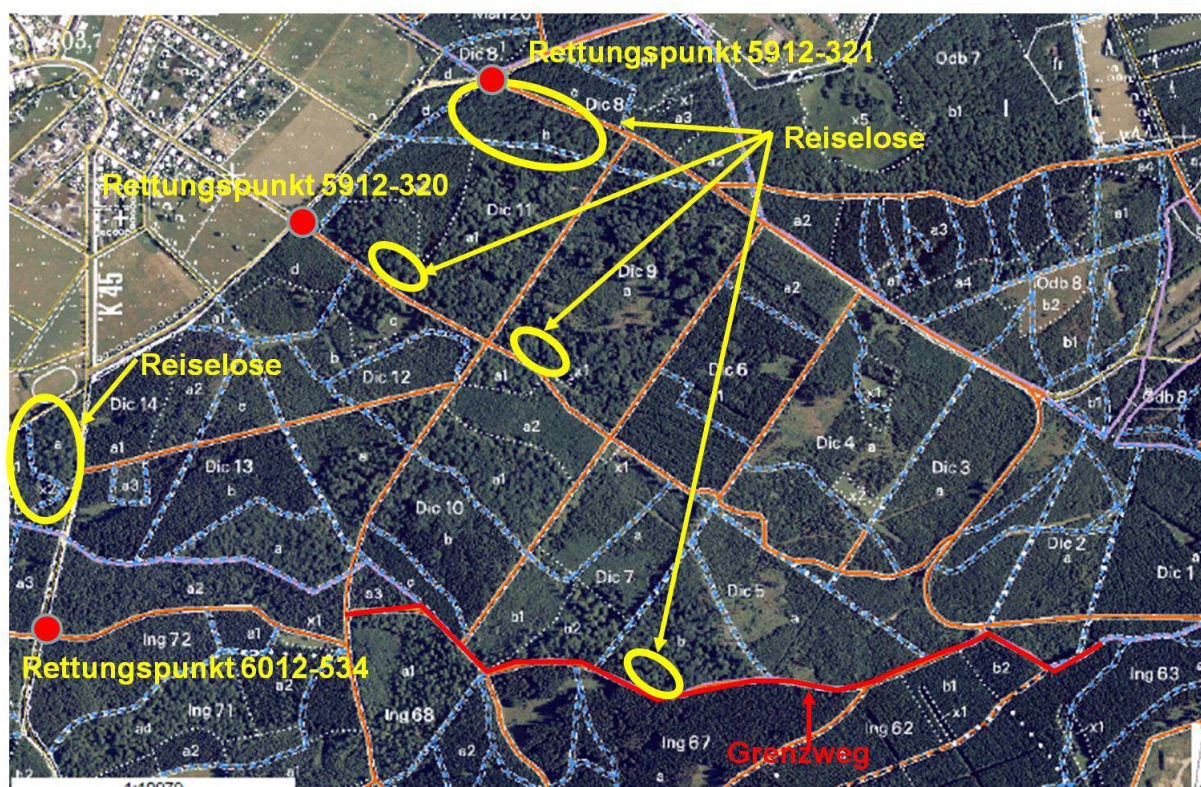

Rettungspunkte für alle Selbstwerber die Holz aufarbeiten

Wir haben folgende Rettungspunkte die in Notfällen für die Versorgung von Verletzten angefahren werden.

1. Rettungspunkt 5912-320 liegt am Dreieck oberhalb der Grillhütte
2. Rettungspunkt 5912-321 liegt an der Kreuzung Lauschhütte/Natostraße
3. Rettungspunkt 6012-534 liegt an der Kreuzung Auffahrt zu Emmerichshütte

In Notfällen bitte immer die Nummer des jeweils nächstgelegenen Rettungspunktes der Leitzentrale durchgeben.

Sicherheitsbestimmungen für Selbstwerber Bei der Aufarbeitung des Brennholzes sind die geltenden Sicherheitsbestimmungen sowie die Unfallverhütungsvorschriften(UVV) zu beachten und einzuhalten! Dazu gehört unter anderem beim Arbeiten mit einer Motorsäge das Tragen einer „Persönlichen Schutzausrüstung“ (Helm, Schnitzschutzhose, Handschuhe und Sicherheitsschuhe). Alleinarbeit mit der Motorsäge ist verboten. Da es sich bei Arbeiten im Wald, insbesondere mit der Motorsäge, um eine gefährliche Arbeit handelt, dürfen diese **nur von Fachkundigen** ausgeführt werden. Die Fachkunde können sie durch einen Motorsägenlehrgang erwerben. Diese Lehrgänge werden vom Forstamt Simmern organisiert und durchgeführt. Information und Anmeldung unter der Tel. Nr. 06761 916720 .

Terminvorschau in der Gemeinde

09.05.2015 09:00 Uhr Holzversteigerung ab Grillhütte

12.05.2015 Gemeinderatssitzung 19:00 Uhr im MFH

14.05.2015 ev. Gemeindefest an der Kirche

Dichtelbach den 26.04.2015

Martin Huhn

Ortsgemeinde Dichtelbach

Ortsbürgermeister